

ENFERMERÍA 2023

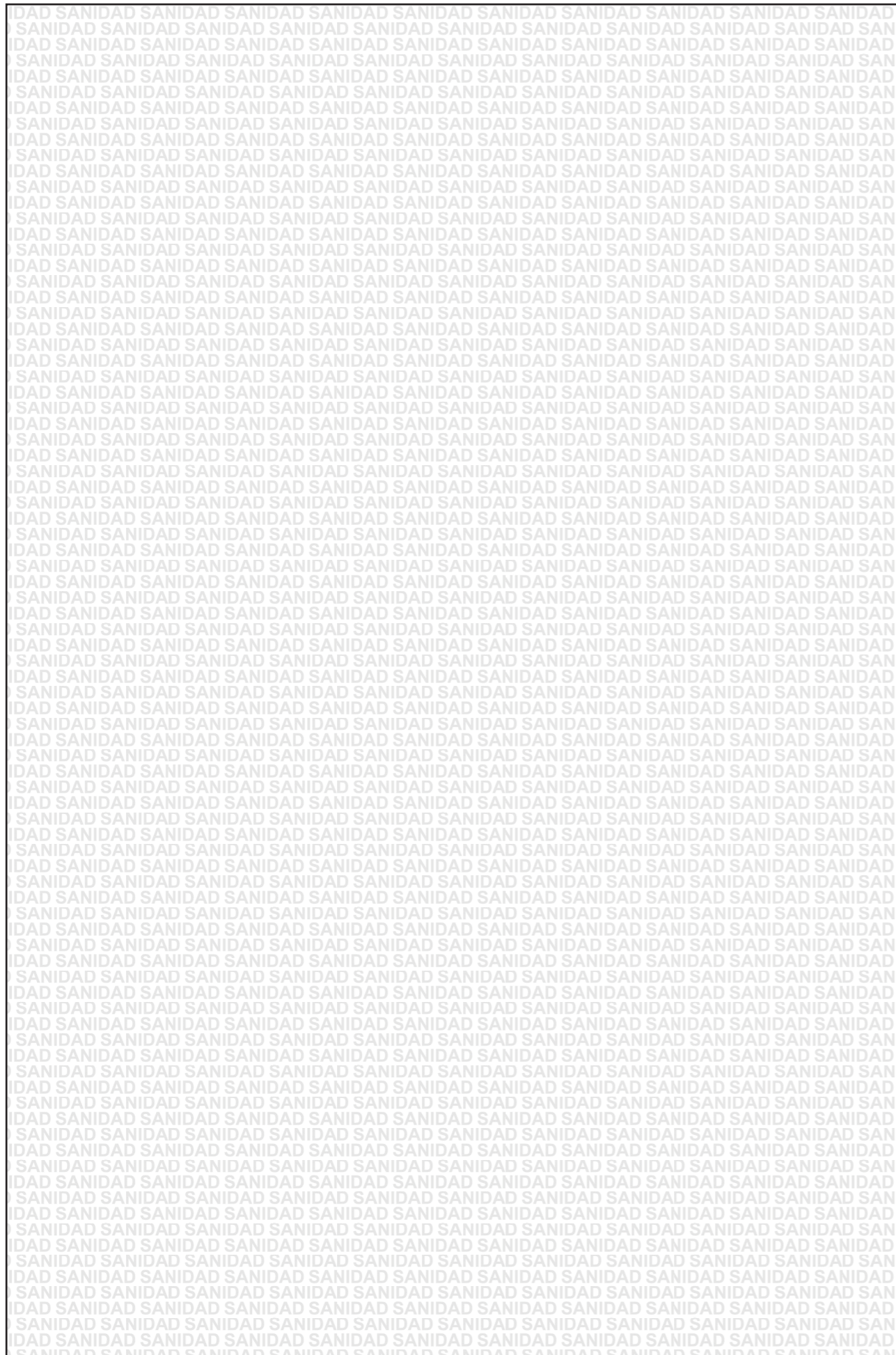

MINISTERIO
DE SANIDAD

PRUEBAS SELECTIVAS 2023

ENFERMERÍA

CUADERNILLO DE IMÁGENES

ADVERTENCIA IMPORTANTE

- 1. MUY IMPORTANTE:** Compruebe que este Cuadernillo de Examen de Imágenes, integrado por 15 imágenes, lleva todas sus páginas y no tiene defectos de impresión. Si detecta alguna anomalía, pida otro a la Mesa.
- Recuerde que el tiempo de realización de este ejercicio es de **cuatro horas y treinta minutos improrrogables**.
- No se entregará**, en ningún caso, el **Cuadernillo de Examen de Imágenes**. Las distintas versiones de los cuadernos de examen se publicarán en la Web del Ministerio de Sanidad, al cierre de la última mesa de examen.

Imagen 15



Imagen 1



Imagen 2



Imagen 3

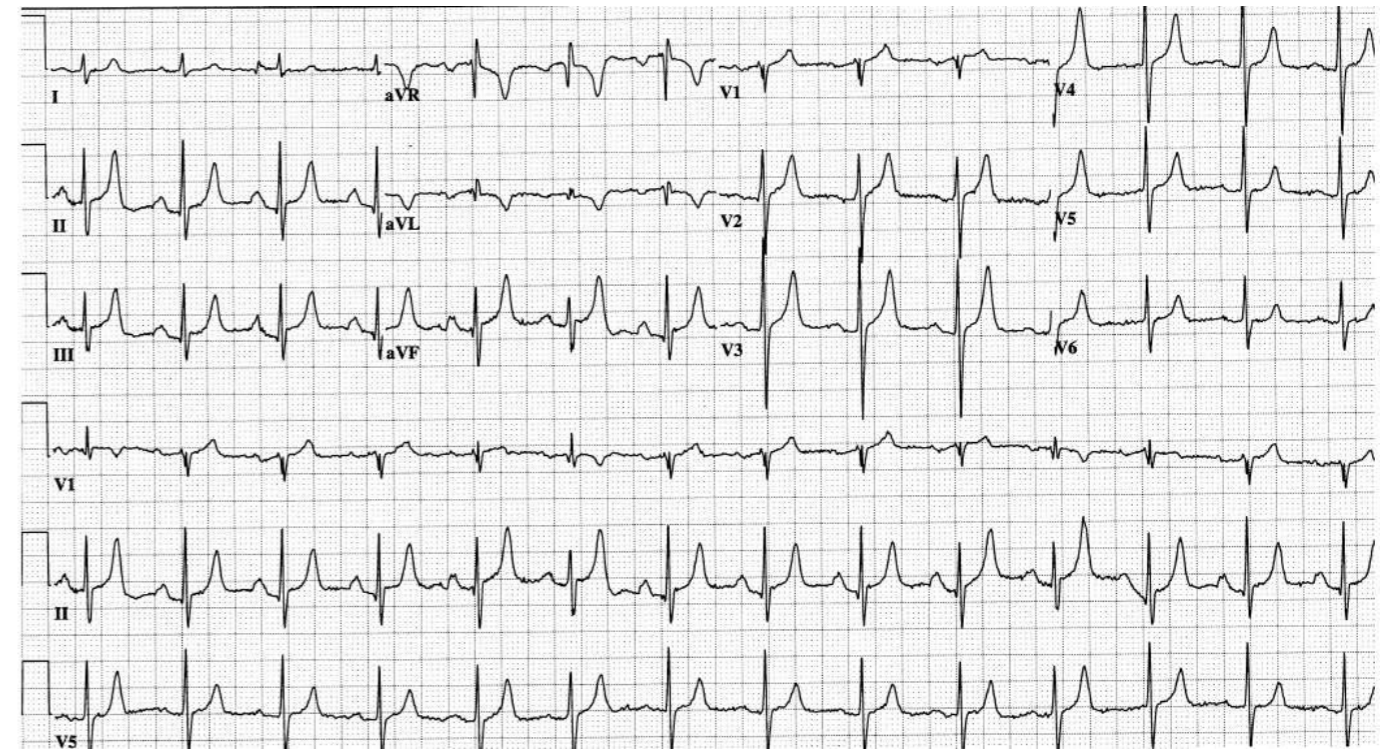

Imagen 13

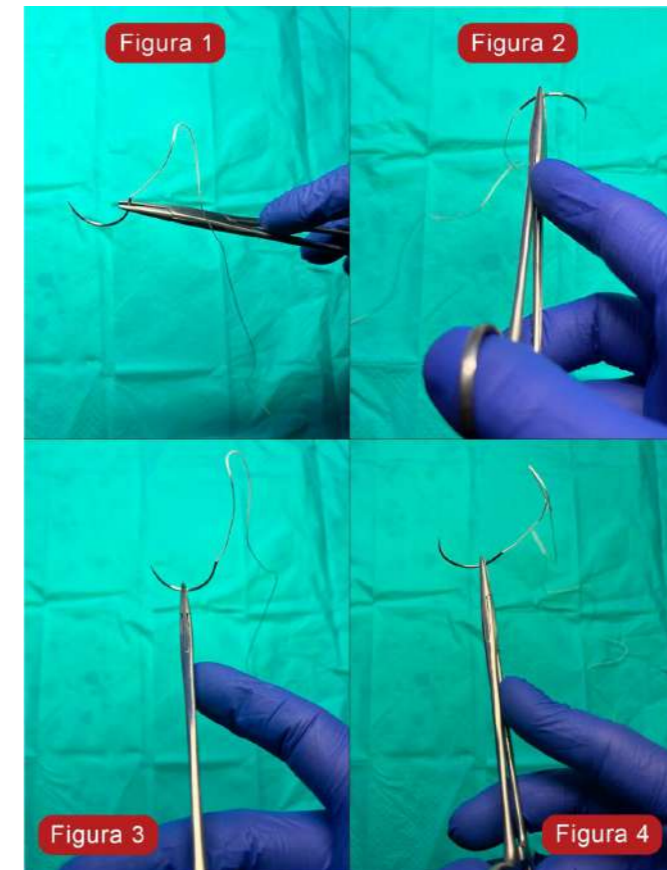

Imagen 4



Imagen 14



Imagen 11

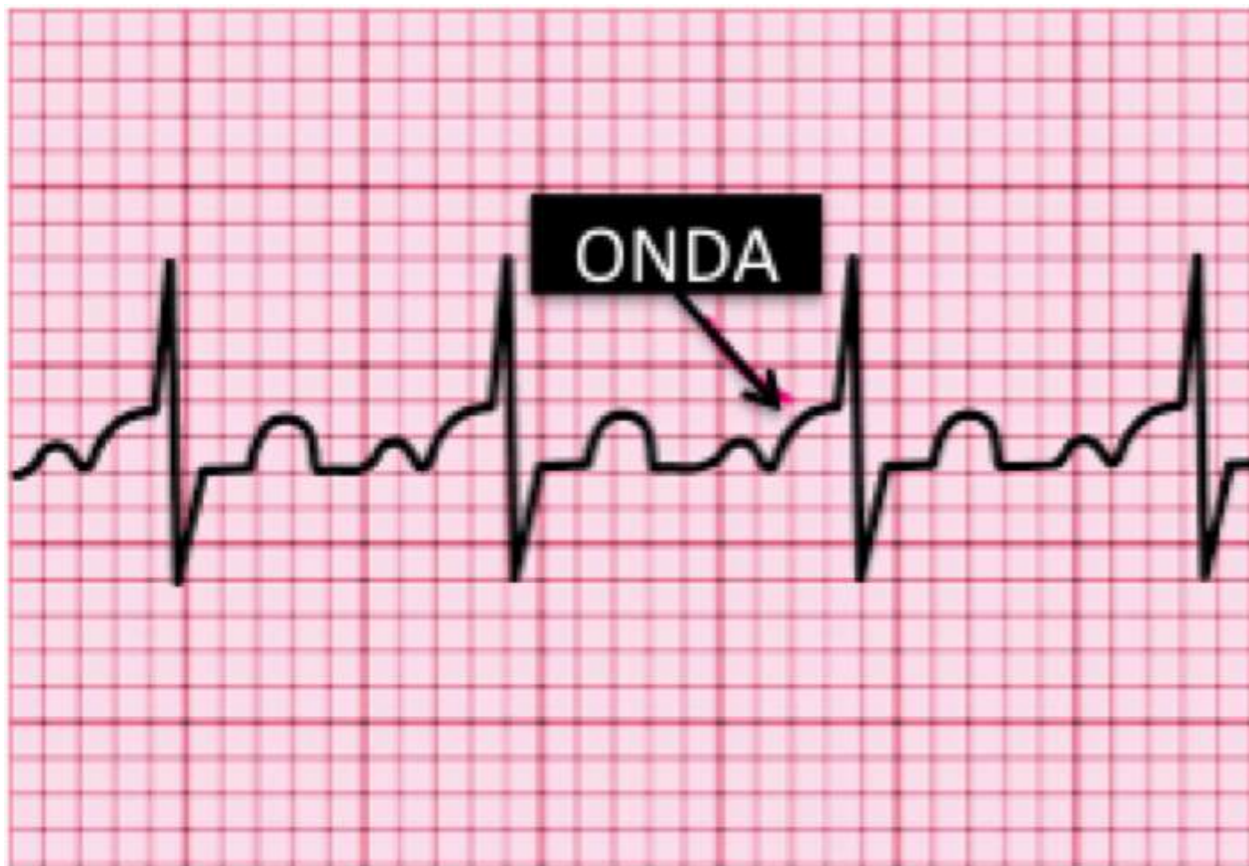

Imagen 5

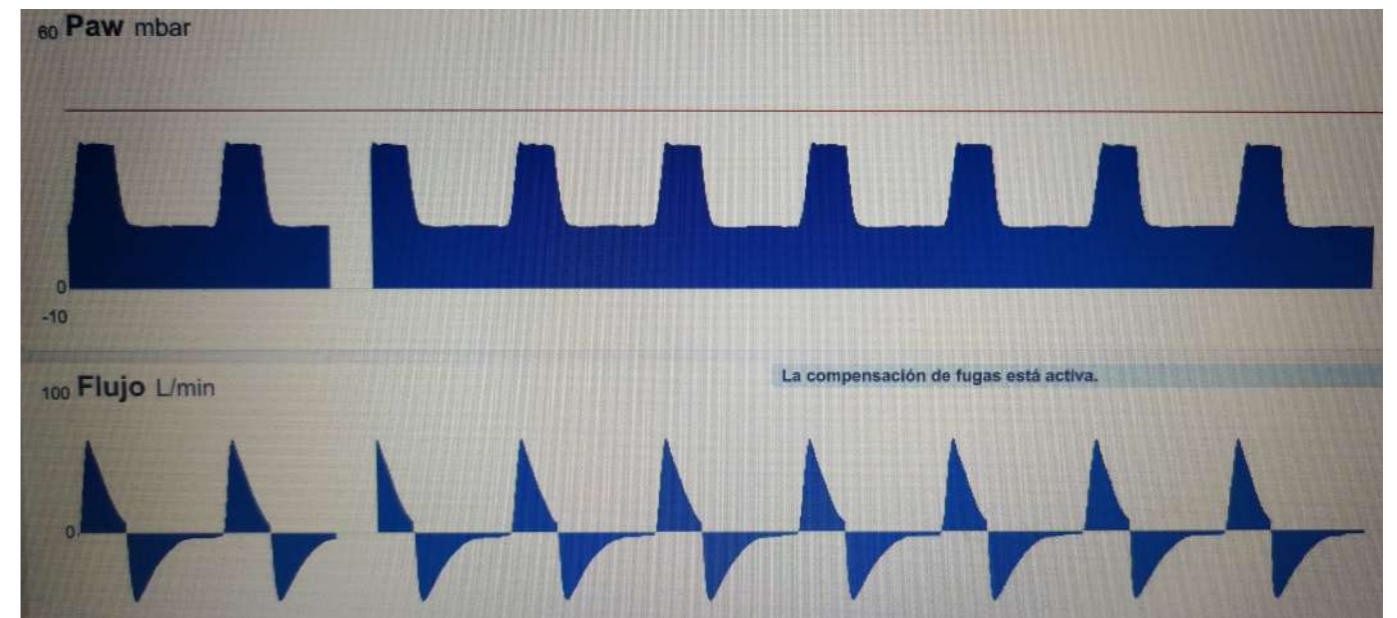

Imagen 12

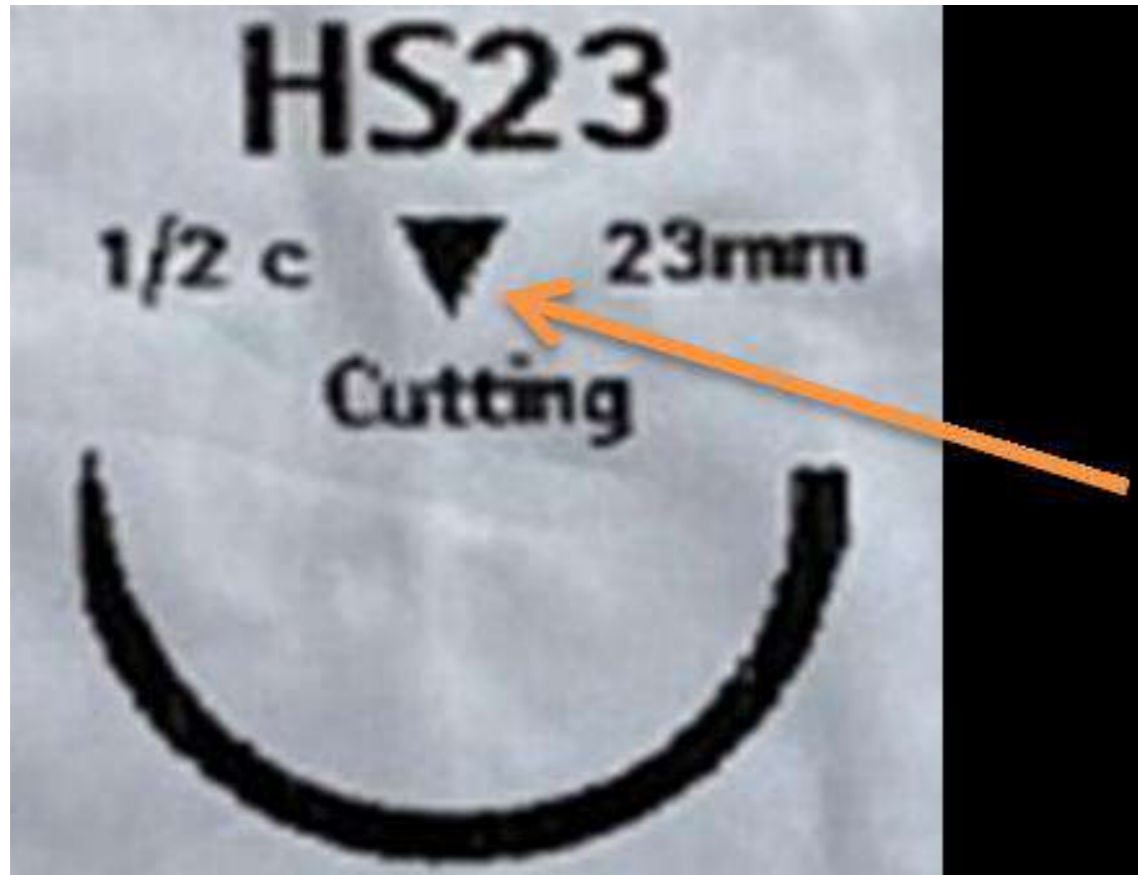

Imagen 6

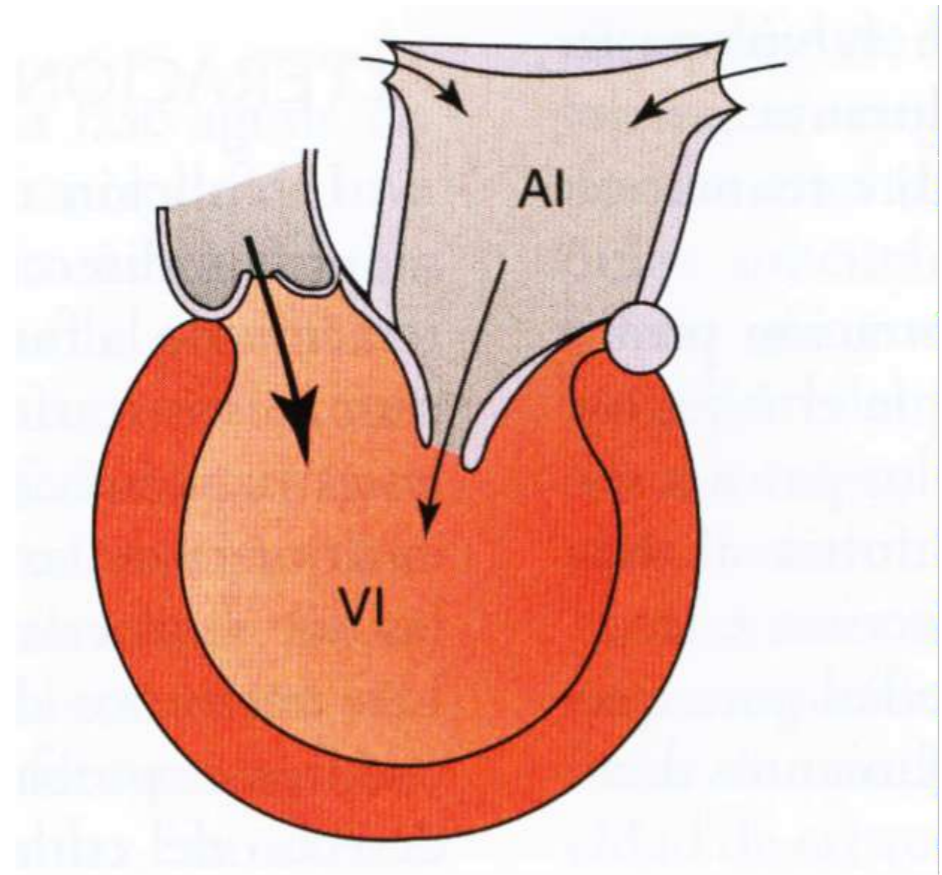

Imagen 7



Imagen 8

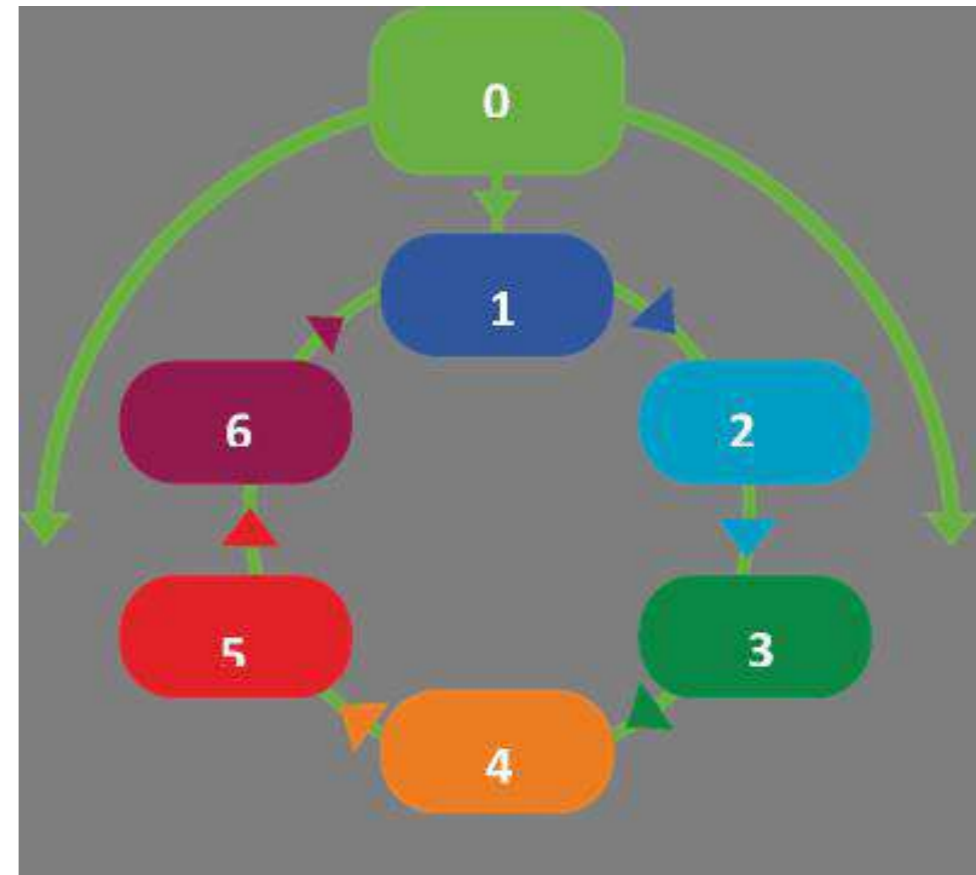

Imagen 9

ESPIROMETRÍA FORZADA

| | Pre | Teórico | %Teórico | LIN | Post | %Teórico | %Cambio |
|-------------|-------|---------|----------|-------|--------|----------|---------|
| FVC(L) | 2,94 | 2,89 | 102 | 2,18 | 3,37 | 116 | 14 |
| FEV1(L) | 2,02 | 2,49 | 81 | 1,86 | 2,55 | 103 | 26 |
| FEV1/FVC(%) | 68,73 | 81,82 | 84 | 71,11 | 75,76 | 93 | 10 |
| PEF(L/S) | 4,55 | 6,16 | 74 | 4,68 | 6,33 | 103 | 39 |
| MEF(L/S) | 1,38 | 3,53 | 39 | 2,13 | 2,05 | 58 | 49 |
| MEF25(L/S) | 0,63 | 1,76 | 36 | -0,46 | 0,80 | 45 | 27 |
| F50Ex/In(%) | 99,10 | 0,00 | --- | --- | 125,19 | --- | 26 |
| FVC ins(L) | 2,15 | 0,00 | --- | --- | 2,49 | --- | 16 |

Curva Flujo / Volumen

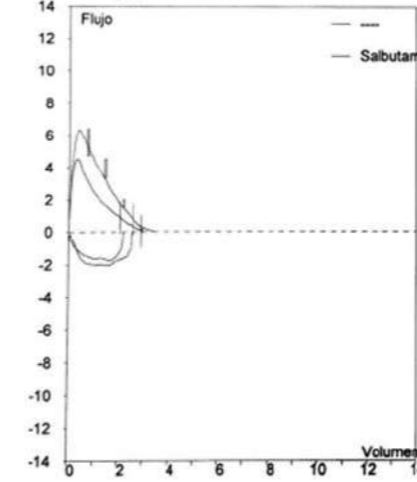

Curva Volumen/Tiempo

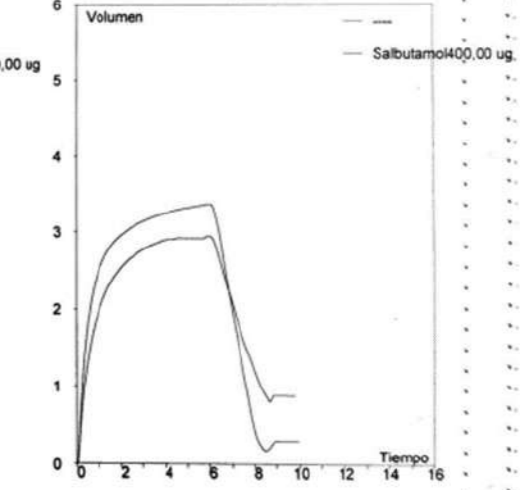

Imagen 10

